

**T.C.
GAZİ
ÜNİVERSİTESİ
ÖĞRENCİ İŞLERİ DAİRESİ
BAŞKANLIĞI**

**2017 YILI
BİRİM FAALİYET
RAPORU**

İÇİNDEKİLER

ÜST YÖNETİCİ SUNUŞU	
I- GENEL BİLGİLER	4
A- Misyon ve Vizyon	4
B- Yetki, Görev ve Sorumluluklar	4
C- İdareye İlişkin Bilgiler	6
1- Fiziksel Yapı	6
1.1.1.İdari Personel Hizmet Alanları	6
1.1.2.Arşiv Alanları	6
2- Örgüt Yapısı	6
3- Bilgi ve Teknoloji Kaynakları	8
3.1.Bilgisayarlar	8
3.2.Diğer Bilgi ve Teknoloji Kaynakları	8
4- İnsan Kaynakları	8
4.1.İdari Personelin Eğitim Durumu	8
4.2.İdari Personelin Yaş İtibariyle Dağılımı	8
4.3.İdari Personelin Hizmet Süreleri	8
5- İstatistik Veriler	9
5.1.Eğitim-Öğretim Alan Toplam Öğrenci Sayıları	9
5.2.Mezun Öğrenci Sayıları	11
5.3.Halen Eğitim Alan ve Mezun Yabancı Uyruklu Öğrenci Sayıları	12
5.4.Öğrenci Kontenjan ve Yerleştirmeleri	13
5.5.Dikey Geçiş Yapan Öğrenci Sayıları	14
5.6.Yatay Geçiş Yapan Öğrenci Sayıları	14
5.7.Ayrılan Öğrenci Sayıları	15
5.8.Disiplin Cezası Alan Öğrenci Sayıları	16
5.9.Öğrencilerin Başarı Ortalamaları	17
5.10.Yıllık Ders Yüğü Toplamları	25
6- Yönetim ve İç Kontrol Sistemi	33
II- AMAÇ ve HEDEFLER	34

ÜST YÖNETİCİ SUNUŞU

Başkanlığımız, faaliyet alanıyla ilgili mevzuat çerçevesinde; teknolojik gelişmelerle uyum içerisinde faaliyetlerini sürdürmekte ve öğrencilerimizin memnuniyetini esas alan teşkilat yapısıyla hizmet vermektedir. Öğrencilerimizin, Üniversitemiz birimlerinin ve Başkanlığımızla etkileşimli çalışan öğretim görevlilerinin de katkılarıyla 2016-2017 eğitim öğretim yılının Başkanlığımız açısından verimli geçtiği değerlendirilmektedir.

Öğrenci İşleri Dairesi Başkanlığı olarak Üniversitemizin misyonu ışığında verdiğimiz hizmetler, Üniversitemizin vizyonuna artı değer katmaya devam edecektir.

M. Dilaver YAR
Daire Başkanı

I- GENEL BİLGİLER

A-Misyon ve Vizyon

Misyon

Öğrenci İşleri Dairesi Başkanlığı, 2547 sayılı Yükseköğretim Kanunu ve 124 sayılı Yükseköğretim Üst Kuruluşları ile Yükseköğretim Kurumlarının İdari Teşkilatı Hakkında Kanun Hükmünde Kararname ile belirlenmiş görevleri bihakkın yerine getirmek üzere kurulmuştur. Misyonumuz, güncel bilgi teknolojilerini takip ederek uygulamak; iç ve dış paydaşlara sürekli, etkin ve doğru bilgi-belge hizmeti sunarak bu işlemlerin eğitim birimleri ile eşgüdümlü yürütülmesini sağlamaktır. Bu doğrultuda, yönetim anlayışında ve teknolojide meydana gelen değişimlere uyum sağlanarak 2000 yılında Merkezi Öğrenci İşleri Bilgi Sistemine geçilmiştir. 2017-2018 eğitim öğretim yılı itibariyle yaklaşık 73.000 öğrencinin işlemleri Merkezi Öğrenci Bilgi Sistemi üzerinden takip edilmektedir.

Vizyon

Öğrenci İşleri Dairesi Başkanlığının vizyonu; öğrenci odaklı hizmet anlayışı çerçevesinde kaliteden ödün vermeden, hizmet kalitesini sürekli arttırarak Üniversitemiz vizyonunun hayata geçirilmesi çalışmalarında üzerine düşen sorumluluğu yerine getirmeye devam etmektir.

B-Yetki, Görev ve Sorumluluklar

Öğrenci İşleri Dairesi Başkanlığı, 2547 sayılı Yükseköğretim Kanunu ve 124 sayılı Yükseköğretim Üst Kuruluşları ile Yükseköğretim Kurumlarının İdari Teşkilatı Hakkında Kanun Hükmünde Kararname uyarınca aşağıda sıralanan görevleri yapmaktadır.

- 1- ÖSYM tarafından yapılacak sınav ve değerlendirme sonucunda Üniversitemiz Yükseköğretim Kurumlarını kazanan öğrencilerin kayıt kabul işlemlerinin yürütülmesi,
- 2- Öğrencilere gerekli belgelerin verilmesi,
- 3- Üniversitemiz Yükseköğretim Kurumlarından mezun olan öğrencilerin diplomalarının ihtiyaca göre basımının ve dağıtımının yapılması, Üniversitemiz Yükseköğretim Kurumları tarafından doldurularak gelen diplomaların imzalanmasını sağlamak amacıyla Makama arz ederek, ilgili yere tutanak karşılığı tesliminin sağlanması,
- 4- Üniversitemiz Özel Yetenek sınavı sonuçlarına göre öğrenci alan yükseköğretim programlarına girmek isteyen adayların Özel Yetenek Sınavlarına müracaatları sırasında gerekli işlerin yapılması, müracaatlarının kabulü ve yapılacak özel yetenek sınavında verilecek görevlerin yapılması,

- 5- Üniversitemize yapılacak Yatay Geçiş müracaatlarının işlemlerinin yapılması ve koordinasyonunun yapılması,
- 6- Üniversitemiz Öğrenci Konseyi Başkanı ve Başkan Yardımcısı Seçiminin gerçekleştirilmesi,
- 7- M.E.B., Emniyet Genel Müdürlüğü, Valilik, Askeri Mahkemeler, Askerlik Şubeleri, İcra Daireleri, YÖK Başkanlığı gibi makamlarla tüm öğrenciler ile ilgili (Türk Cumhuriyetleri ile Türk ve Akarba Topluluklarından gelen öğrenciler dahil) yazışmaların takibinin yapılması,
- 8- Akademik Takvim, Ders Programları, Yatay-Dikey Geçiş Kontenjanları, Yönetmelik – Yönerge değişiklikleri, Öğrenci Birim Temsilcisi Seçimleri, Üniversitemize alınacak öğrenci kontenjanları, yeniden yapılandırılan Eğitim Fakültelerinin açmayı düşündükleri Sertifika Programları, Anabilim Dalı-Bölüm-Yüksekokul-Fakülte açılması ve programlara öğrenci alınması, Master-Doktora Programları açılması, Yabancı Dil Hazırlık Sınıfı açılması, Programlara alınacak öğrenciler için Puan Türünün değiştirilmesi ve özel şartların konulması gibi konularında Üniversitemiz Yönetim Kurulu ve Senatosu tarafından alınması gereken kararlar için gerekli evrakın hazırlığı ve bu konularda alınan kararlar hakkında ilgili yerlerle yazışmalarının yapılması,
- 9- Öğrenci sayılarına ilişkin (Kız-Erkek, Mezun, Toplam, Türk-Yabancı) istatistiki bilgilerinin toplanması,
- 10- Disiplin cezalarının takibinin yapılarak istatistiki bilgilerinin toplanması ve ceza alan öğrencilerin bilgi formlarının Kredi Yurtlar Kurumu, Yükseköğretim Kurulu, Yükseköğretim Kurumları, Emniyet Makamları, Askerlik Şubeleri ile Ölçme, Seçme ve Yerleştirme Merkezi Başkanlığı gibi ilgili yerlere gönderilmesi,
- 11- Kayıt kabul, kimlik ve mezuniyet törenlerinde gereken dosya, form gibi belgelerin basımının ve dağıtımının sağlanması,
- 12- Kimlik kartlarını zayı eden öğrenciler için yeni kartların basımının yaptırılması,
- 13- Üniversitemiz Rektörlüğünce düzenlenecek Mezuniyet Töreninde dağıtımı yapılacak katılım belgelerinin hazırlanması ve törende gereken düzenin sağlanması konularında verilecek görevlerin yapılması,
- 14- Öğrencilerden gelecek dilekçelerin değerlendirilmesi ve/veya gerekli yazışmalarının yapılması,
- 15- Üniversitemize yeni kayıt olan öğrencilerin kimlik belgelerinin basımı ve dağıtımının sağlanması; mevcut öğrencilere ait kimliklerin bandrollerinin yapım ve dağıtımının sağlanması,
- 16- Üst makamlar tarafından verilecek diğer görevlerin yapılması

C- İdareye İlişkin Bilgiler

1-Fiziksel Yapı

1.1.1. İdari Personel Hizmet Alanları

Başkanlığımız 1 başkan odası, 1 yönetici odası, 1 programcı odası, 19 çalışma ofisi, 1 server odası, 1 çay ocağı, 1 sistem odası olmak üzere toplam 26 odada 740 metrekare alanda hizmet vermektedir.

1.1.2. Arşiv Alanları

Başkanlığımız bünyesinde müstakil bir arşiv bulunmamakta, Çubuk İlçesinde bulunan Üniversitemiz genel arşivinden istifade edilmektedir.

2-Örgüt Yapısı

Başkanlığımız, 1 daire başkanı, 2 şube müdürü, 5 şef, 3 programcı, 3 evrak kayıt çalışanı, 3 bilgi işlem çalışanı, 3 yazışma ofisi görevlisi, 2 diploma ofisi görevlisi, 2 çift anadal / yandal görevlisi, 3 yabancı uyruklu/yatay geçiş işlemleri çalışanı, 1 çağrı merkezi, 1 YÖKSİS görevlisi, 27 fakülte-yüksekokul temsilcisi ve 3 yardımcı hizmetler elemanı olmak üzere toplam 59 personel ile hizmet vermektedir.

TC
GAZİ ÜNİVERSİTESİ
ÖĞRENCİ İŞLERİ DAİRESİ BAŞKANLIĞI
TEŞKİLAT ŞEMASI

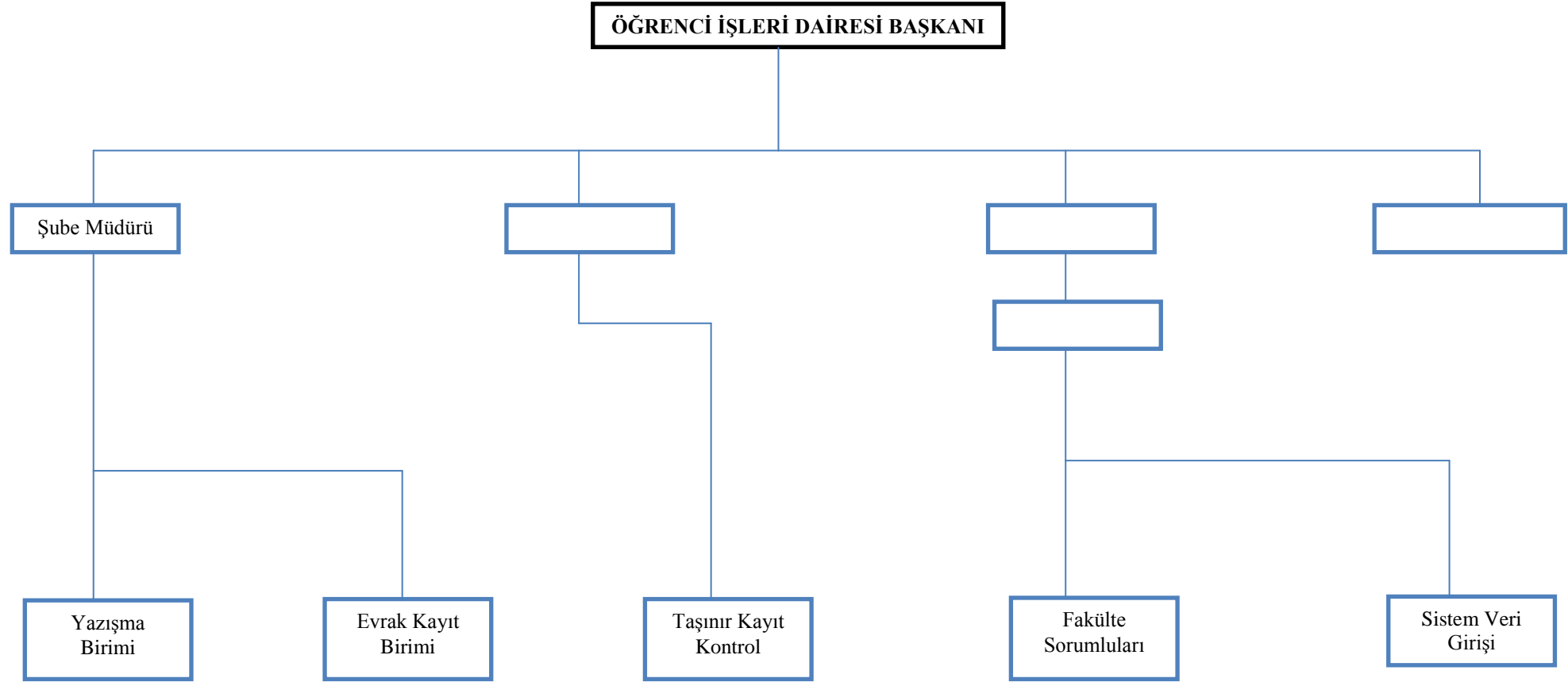

3-Bilgi ve Teknoloji Kaynakları

3.1. Bilgisayarlar

Masa üstü bilgisayar sayısı: 106 Adet

Taşınabilir bilgisayar sayısı: 18 Adet

3.2. Diğer Bilgi ve Teknoloji Kaynakları

Cinsi	İdari Amaçlı (Adet)	Eğitim Amaçlı (Adet)	Araştırma Amaçlı (Adet)
Projeksiyon	1		
Fotokopi makinesi	5		
Faks	2		
Tarayıcılar	6		

4- İnsan Kaynakları

4.1. İdari Personelin Eğitim Durumu

İdari Personelin Eğitim Durumu						
	İlköğretim	Lise	Ön Lisans	Lisans	Yüksek Lisans	Doktora
Kişi Sayısı	2	19	11	19	4	4

4.2. İdari Personelin Yaş İtibariyle Dağılımı

İdari Personelin Yaş İtibariyle Dağılımı					
	26-30 Yaş	31-35 Yaş	36-40 Yaş	41-50 Yaş	51- Üzeri
Kişi Sayısı	1	7	11	30	10

4.3. İdari Personelin Hizmet Süreleri

İdari Personelin Hizmet Süresi						
	1 – 5 Yıl	6 – 10 Yıl	11 – 15 Yıl	16 – 20 Yıl	21 – 25 Yıl	26 - Üzeri
Kişi Sayısı	2	6	7	17	15	12

5- İstatistiki Veriler

5.1.Eğitim-Öğretim Alan Toplam Öğrenci Sayıları

FAKÜLTE/YÜKSEKOKUL/MESLEK YÜKSEKOKULU	YENİ KAYIT			TOPLAM EĞİTİM ALAN		
	K	E	T	K	E	T
DİŞ HEKİMLİĞİ FAKÜLTESİ	74	60	134	456	293	749
ECZACILIK FAKÜLTESİ	87	40	127	461	239	700
EDEBİYAT FAKÜLTESİ	503	270	773	2241	1191	3432
ENDÜSTRİYEL SANATLAR EĞİTİM FAKÜLTESİ	-	-	-	19	49	68
FEN FAKÜLTESİ	250	156	406	1432	933	2365
GAZİ EĞİTİM FAKÜLTESİ	1016	383	1399	4673	2004	6677
GÜZEL SANATLAR FAKÜLTESİ	92	66	158	274	211	485
HUKUK FAKÜLTESİ	307	234	541	1314	1071	2385
İKTİSADİ VE İDARİ BİLİMLER FAKÜLTESİ	677	729	1406	3431	3886	7317
İLETİŞİM FAKÜLTESİ	120	170	290	595	665	1260
MESLEKİ EĞİTİM FAKÜLTESİ	-	-	-	111	16	127
MİMARLIK FAKÜLTESİ	191	74	265	782	361	1143
MÜHENDİSLİK FAKÜLTESİ	315	513	828	1518	3173	4691
POLATLI FEN EDEBİYAT FAKÜLTESİ	172	66	238	608	260	868
SAĞLIK BİLİMLERİ FAKÜLTESİ	414	81	495	1594	332	1926
SANAT VE TASARIM FAKÜLTESİ	88	14	102	516	56	572
SPOR BİLİMLERİ FAKÜLTESİ	84	195	279	156	369	525
TEKNİK EĞİTİM FAKÜLTESİ	-	-	-	40	698	729
TEKNOLOJİ FAKÜLTESİ	218	621	839	858	2690	3548
TIP FAKÜLTESİ	224	216	440	1425	1377	2802
TİCARET VE TURİZM EĞİTİM FAKÜLTESİ	-	-	-	40	64	104
TURİZM FAKÜLTESİ	185	179	364	887	922	1879
TÜRK MÜZİĞİ DEVLET KONSERVATUVARI	14	26	40	46	94	140
BANKACILIK VE SİGORTACILIK YÜKSEKOKULU	84	70	154	284	260	544
BEDEN EĞİTİMİ VE SPOR YÜKSEKOKULU	-	-	-	215	620	835
TAPU KADASTRO YÜKSEKOKULU	31	38	69	98	128	217
ADALET MESLEK YÜKSEKOKULU	45	39	84	132	124	256
ANKARA MESLEK YÜKSEKOKULU	-	-	-	222	16	238
ATATÜRK MESLEK YÜKSEKOKULU	-	-	-	218	1369	1587
GAZİ MESLEK YÜKSEKOKULU	-	-	-	129	312	441
GAZİ MESLEK YÜKSEKOKULU (UZAKTAN EĞİTİM)	-	-	-	546	776	1322
İ.İ.B.F.TAPU KADASTRO MESLEK Y.O.	-	-	-	3	26	29
MALİYE MESLEK YÜKSEKOKULU	- ⁹	-	-	6	10	16

OSTİM MESLEK YÜKSEKOKULU	-	-	-	23	163	186
SAĞLIK HİZMETLERİ MESLEK YÜKSEKOKULU	317	117	434	949	398	1347
TEKNİK BİLİMLER MESLEK YÜKSEKOKULU	89	283	372	186	918	1104
TUSAŞ KAZAN MESLEK YÜKSEKOKULU	24	264	388	37	399	436
POLATLI SOSYAL BİLİMLER MESLEK YÜKSEKOKULU	289	144	433	838	333	1171
GENEL TOPLAM	5910	5048	10958	27363	26806	54169

5.2. Mezun Öğrenci Sayıları

FAKÜLTE/YÜKSEKOKUL/MESLEK YÜKSEKOKULU	2016-2017 EĞİTİM ÖĞRETİM YILI		
	K	E	T
DİŞ HEKİMLİĞİ FAKÜLTESİ	110	49	159
ECZACILIK FAKÜLTESİ	90	51	141
EDEBİYAT FAKÜLTESİ	445	165	610
ENDÜSTRİYEL SANATLAR EĞİTİM FAKÜLTESİ	-	1	1
FEN FAKÜLTESİ	247	98	345
GAZİ EĞİTİM FAKÜLTESİ	1113	313	1426
GÜZEL SANATLAR FAKÜLTESİ	35	14	49
HUKUK FAKÜLTESİ	272	263	535
İKTİSADİ VE İDARİ BİLİMLER FAKÜLTESİ	887	801	1688
İLETİŞİM FAKÜLTESİ	95	113	208
MESLEKİ EĞİTİM FAKÜLTESİ	3	-	3
MİMARLIK FAKÜLTESİ	105	36	141
MÜHENDİSLİK FAKÜLTESİ	367	443	810
POLATLI FEN EDEBİYAT FAKÜLTESİ	88	40	128
SAĞLIK BİLİMLERİ FAKÜLTESİ	364	66	430
SANAT VE TASARIM FAKÜLTESİ	95	12	107
TEKNİK EĞİTİM FAKÜLTESİ	2	43	45
TEKNOLOJİ FAKÜLTESİ	109	274	383
TIP FAKÜLTESİ	172	182	354
TİCARET VE TURİZM EĞİTİM FAKÜLTESİ	2	4	6
TURİZM FAKÜLTESİ	156	167	323
BANKACILIK VE SİGORTACILIK YÜKSEKOKULU	22	8	30
BEDEN EĞİTİMİ VE SPOR YÜKSEKOKULU	56	119	175
TAPU KADASTRO YÜKSEKOKULU	19	15	34
ADALET MESLEK YÜKSEKOKULU	37	24	61
ANKARA MESLEK YÜKSEKOKULU	6	4	10
ATATÜRK MESLEK YÜKSEKOKULU	19	106	125
BEYPAZARI TEKNİK BİLİMLER MESLEK YÜKSEKOKULU	2	1	3
GAZİ MESLEK YÜKSEKOKULU	4	37	41
GAZİ MESLEK YÜKSEKOKULU (UZAKTAN EĞİTİM)	16	24	40
İ.İ.B.F.TAPU KADASTRO MESLEK Y.O.	1	-	1
MALİYE MESLEK YÜKSEKOKULU	-	2	2
OSTİM MESLEK YÜKSEKOKULU	-	18	18
POLATLI SOSYAL BİLİMLER MESLEK YÜKSEKOKULU	243	63	306
SAĞLIK HİZMETLERİ MESLEK YÜKSEKOKULU	200	82	282
TEKNİK BİLİMLER MESLEK YÜKSEKOKULU	31	129	160
TUSAŞ KAZAN MESLEK YÜKSEKOKULU	6	34	40
TÜRK MÜZİĞİ DEVLET KONSERVATUVARI	3	10	13
GENEL TOPLAM	5422	3811	9233

5.3. Halen Eğitim Alan ve Mezun Yabancı Uyruklu Öğrenci Sayıları

FAKÜLTE/YÜKSEKOKUL/MESLEK YÜKSEKOKULU	2016-2017 EĞİTİM ALAN			2016-2017 MEZUN		
	K	E	T	K	E	T
DİŞ HEKİMLİĞİ FAKÜLTESİ	20	22	42	5	5	10
ECZACILIK FAKÜLTESİ	22	18	40	3	1	4
EDEBİYAT FAKÜLTESİ	9	8	17	1	1	2
ENDÜSTRİYEL SANATLAR EĞİTİM FAKÜLTESİ	-	3	3			
FEN FAKÜLTESİ	7	16	23	-	5	5
GAZİ EĞİTİM FAKÜLTESİ	57	37	94	8	11	19
GÜZEL SANATLAR FAKÜLTESİ	1	-	1			
HUKUK FAKÜLTESİ	10	18	28	1	1	2
İKTİSADİ VE İDARİ BİLİMLER FAKÜLTESİ	53	103	156	7	33	40
İLETİŞİM FAKÜLTESİ	12	16	28	-	1	1
MESLEKİ EĞİTİM FAKÜLTESİ	6	-	6			
MİMARLIK FAKÜLTESİ	12	21	33	-	2	2
MÜHENDİSLİK FAKÜLTESİ	15	118	133	1	10	11
SAĞLIK BİLİMLERİ FAKÜLTESİ	12	14	26	1	-	1
SANAT VE TASARIM FAKÜLTESİ	7	-	7	-	1	1
SPOR BİLİMLERİ FAKÜLTESİ	-	1	1			
TEKNİK EĞİTİM FAKÜLTESİ	1	4	5			
TEKNOLOJİ FAKÜLTESİ	4	25	29	1	-	1
TIP FAKÜLTESİ	76	97	173	6	14	20
TİCARET VE TURİZM EĞİTİM FAKÜLTESİ	1	2	3			
TURİZM FAKÜLTESİ	4	6	10			
BANKACILIK VE SİGORTACILIK YÜKSEKOKULU	3	4	7	1	-	1
BEDEN EĞİTİMİ VE SPOR YÜKSEKOKULU	1	-	1			
GAZİ MESLEK YÜKSEKOKULU	1	-	1			
GAZİ MESLEK YÜKSEKOKULU (UZAKTAN EĞİTİM)						
İ.İ.B.F.TAPU KADASTRO MESLEK Y.O.	-	1	1			
POLATLI SOSYAL BİLİMLER MESLEK YÜKSEKOKULU				2	-	2
SAĞLIK HİZMETLERİ MESLEK YÜKSEKOKULU	1	1	2			
GENEL TOPLAM	335	535	870	37	85	122

5.4. Öğrenci Kontenjan ve Yerleřtirmeleri (2016-2017 ÖSYS Sonucuna Göre)

FAKÜLTE/YÜKSEKOKUL/MESLEK YÜKSEKOKULU	I. Öğretim			
	Kontenjan	1.Yerleřtirme	Ek Yerleřtirme	Toplam Yerleřtirme
DİŐ HEKİMLİĐİ FAKÜLTESİ	120	123	-	123
ECZACILIK FAKÜLTESİ	110	113	2	115
EDEBİYAT FAKÜLTESİ	715	673	20	693
FEN FAKÜLTESİ	305	312	9	321
GAZİ EĐİTİM FAKÜLTESİ	1222	1274	19	1293
GÜZEL SANATLAR FAKÜLTESİ	120	103	4	107
HUKUK FAKÜLTESİ	480	513	-	513
İKTİSADİ VE İDARİ BİLİMLER FAKÜLTESİ	1176	1189	16	1205
İLETİŐİM FAKÜLTESİ	236	241	5	246
MİMARLIK FAKÜLTESİ	226	222	-	222
MÜHENDİSLİK FAKÜLTESİ	717	700	-	700
POLATLI FEN EDEBİYAT FAKÜLTESİ	220	208	4	212
SAĐLIK BİLİMLERİ FAKÜLTESİ	420	432	1	433
SANAT VE TASARIM FAKÜLTESİ	43	50	4	54
SPOR BİLİMLERİ FAKÜLTESİ	110	114	16	130
TEKNOLOĐİ FAKÜLTESİ	650	624	10	634
TIP FAKÜLTESİ	391	391	-	391
TURİZM FAKÜLTESİ	341	347	10	357
BANKACILIK VE SİGORTACILIK YÜKSEKOKULU	143	145	16	161
TAPU KADASTRO YÜKSEKOKULU	60	52	2	54
ADALET MESLEK YÜKSEKOKULU	85	81	7	88
POLATLI SOSYAL BİLİMLER MESLEK YÜKSEKOKULU	485	453	52	505
TUSAŐ KAZAN MESLEK YÜKSEKOKULU	290	92	7	99
TEKNİK BİLİMLER MESLEK YÜKSEKOKULU	445	414	34	448
SAĐLIK HİZMETLERİ MESLEK YÜKSEKOKULU	416	354	31	385
GENEL TOPLAM	9526	9222	269	9489

5.5. Dikey Geçiş Yapan Öğrenci Sayıları

FAKÜLTE/YÜKSEKOKUL	2017 DGS SONUCU KAYIT YAPTIRAN ÖĞRENCİ SAYISI
EDEBİYAT FAKÜLTESİ	6
FEN FAKÜLTESİ	17
GAZİ EĞİTİM FAKÜLTESİ	17
GÜZEL SANATLAR FAKÜLTESİ	4
HUKUK FAKÜLTESİ	30
İKTİSADİ VE İDARİ BİLİMLER FAKÜLTESİ	57
İLETİŞİM FAKÜLTESİ	17
MİMARLIK FAKÜLTESİ	15
MÜHENDİSLİK FAKÜLTESİ	39
POLATLI FEN EDEBİYAT FAKÜLTESİ	4
SAĞLIK BİLİMLERİ FAKÜLTESİ	28
SANAT VE TASARIM FAKÜLTESİ	13
TEKNOLOJİ FAKÜLTESİ	34
TURİZM FAKÜLTESİ	13
TAPU KADASTRO YÜKSEKOKULU	3
BANKACILIK VE SİGORTACILIK YÜKSEKOKULU	9
BEDEN EĞİTİMİ VE SPOR YÜKSEKOKULU	2
GENEL TOPLAM	308

5.6. Yatay Geçiş Yapan Öğrenci Sayıları

FAKÜLTE/YÜKSEKOKUL/MESLEK YÜKSEKOKULU	Gelen	Giden
DIŞ HEKİMLİĞİ FAKÜLTESİ	10	2
ECZACILIK FAKÜLTESİ	20	4
EDEBİYAT FAKÜLTESİ	77	41
FEN FAKÜLTESİ	35	8
GAZİ EĞİTİM FAKÜLTESİ	118	48
HUKUK FAKÜLTESİ	35	12
İKTİSADİ VE İDARİ BİLİMLER FAKÜLTESİ	236	51
İLETİŞİM FAKÜLTESİ	41	6
MİMARLIK FAKÜLTESİ	21	7
MÜHENDİSLİK FAKÜLTESİ	77	16
POLATLI FEN EDEBİYAT FAKÜLTESİ	8	25
SAĞLIK BİLİMLERİ FAKÜLTESİ	29	10
SPOR BİLİMLERİ FAKÜLTESİ	21	3
TEKNOLOJİ FAKÜLTESİ	125	21
TIP FAKÜLTESİ	36	11

GÜZEL SANATLAR FAKÜLTESİ	15	4
TURİZM FAKÜLTESİ	26	8
BANKACILIK VE SİGORTACILIK YÜKSEKOKULU	9	1
TAPU KADASTRO YÜKSEKOKULU	3	1
TUSAŞ KAZAN MESLEK YÜKSEKOKULU	4	-
POLATLI SOSYAL BİLİMLER MESLEK Y.O.	10	3
SAĞLIK HİZMETLERİ MESLEK YÜKSEKOKULU	17	9
ADALET MESLEK YÜKSEKOKULU	2	-
TEKNİK BİLİMLER MESLEK YÜKSEKOKULU	7	2
GENEL TOPLAM	972	293

5.7. Ayrılan Öğrenci Sayıları

FAKÜLTE/YÜKSEKOKUL/MESLEK YÜKSEKOKULU	Toplam
DİŞ HEKİMLİĞİ FAKÜLTESİ	13
ECZACILIK FAKÜLTESİ	11
EDEBİYAT FAKÜLTESİ	146
ENDÜSTRİYEL SANATLAR EĞİTİM FAKÜLTESİ	3
FEN FAKÜLTESİ	119
GAZİ EĞİTİM FAKÜLTESİ	169
GÜZEL SANATLAR FAKÜLTESİ	11
HUKUK FAKÜLTESİ	25
İKTİSADİ VE İDARİ BİLİMLER FAKÜLTESİ	198
İLETİŞİM FAKÜLTESİ	31
MİMARLIK FAKÜLTESİ	35
MÜHENDİSLİK FAKÜLTESİ	115
POLATLI FEN EDEBİYAT FAKÜLTESİ	54
SAĞLIK BİLİMLERİ FAKÜLTESİ	34
SANAT VE TASARIM FAKÜLTESİ	22
SPOR BİLİMLERİ FAKÜLTESİ	7
TEKNİK EĞİTİM FAKÜLTESİ	7
TEKNOLOJİ FAKÜLTESİ	80
TIP FAKÜLTESİ	35
TİCARET VE TURİZM FAKÜLTESİ	1
TÜRK MÜZİĞİ DEVLET KONSERVATUVARI	2
TURİZM FAKÜLTESİ	36
BANKACILIK VE SİGORTACILIK YÜKSEKOKULU	15
BEDEN EĞİTİMİ VE SPOR YÜKSEKOKULU	10
TAPU KADASTRO YÜKSEKOKULU	6
ADALET MESLEK YÜKSEKOKULU	16
ANKARA MESLEK YÜKSEKOKULU	2
ATATÜRK MESLEK YÜKSEKOKULU	27
GAZİ MESLEK YÜKSEKOKULU	6
GAZİ MESLEK YÜKSEKOKULU (UZAKTAN EĞİTİM)	10
OSTİM MESLEK YÜKSEKOKULU	4

BEYPAZARI TEKNİK BİLİMLER MESLEK YÜKSEKOKULU	1
TUSAŞ KAZAN MESLEK YÜKSEKOKULU	21
SAĞLIK HİZMETLERİ MESLEK YÜKSEKOKULU	33
TEKNİK BİLİMLER MESLEK YÜKSEKOKULU	37
POLATLI SOSYAL BİLİMLER MESLEK YÜKSEKOKULU	44
GENEL TOPLAM	1386

5.8. Disiplin Cezası Alan Öğrenci Sayıları

Bölüm Adı	Uyarma	Kınama	Uzaklaştırma	Çıkarma	Toplam
GAZİ EĞİTİM FAKÜLTESİ	-	2	4		6
DIŞ HEKİMLİĞİ FAKÜLTESİ	2	-	-		2
ECZACILIK FAKÜLTESİ	2	-	-		2
İKTİSADİ VE İDARİ BİLİMLER FAKÜLTESİ	3	6	-		9
FEN FAKÜLTESİ	2	1	1		4
EDEBİYAT FAKÜLTESİ	2	2	2		6
HUKUK FAKÜLTESİ	-	-	1		1
İLETİŞİM FAKÜLTESİ	2	4	-		6
TEKNOLOJİ FAKÜLTESİ	1	-	-		1
MÜHENDİSLİK FAKÜLTESİ	2	2	3		7
SAĞLIK HİZMETLERİ MESLEK YÜKSEKOKULU	-	2	1		3
POLATLI FEN EDEBİYAT FAKÜLTESİ	1	-	-		1
BEDEN EĞİTİMİ VE SPOR YÜKSEKOKULU	-	-	1		1
ADALET MESLEK YÜKSEKOKULU	1	-	-		1
ATATÜRK MESLEK YÜKSEKOKULU	-	-	1		1
GENEL TOPLAM	18	19	14		51

5.9. Öğrencilerin Başarı Ortalamaları

Fakülte/Enstitü/Yüksekokul Adı	Bölüm Adı	Başarı Oranları (%) (2016-2017)	
		I.Öğretim	II.Öğretim
DİŞ HEKİMLİĞİ FAKÜLTESİ		93,93913562	
ECZACILIK FAKÜLTESİ		85,46887967	
EDEBİYAT FAKÜLTESİ			
	ARKEOLOJİ	58,8952381	
	ÇAĞDAŞ TÜRK LEHÇELERİ VE EDEBİYATI	71,89637306	48,06070826
	FELSEFE	71,08490566	72,67267267
	FRANSIZ DİLİ VE EDEBİYATI	71,13636364	
	İNGİLİZ DİLİ VE EDEBİYATI	71,6733871	
	RUS DİLİ VE EDEBİYATI	72,54498715	
	SANAT TARİHİ	66,31578947	
	SOSYOLOJİ	89,00388098	
	TARİH	74,19407895	59,61538462
	TÜRK DİLİ VE EDEBİYATI	83,87921588	83,46425766
	TÜRK HALKBİLİMİ	74,08149633	
ENDÜSTRİYEL SANATLAR EĞİTİM FAKÜLTESİ			
	AİLE VE TÜKETİCİ BİLİMLERİ ÖĞRETMENLİĞİ	39,13043478	
	ENDÜSTRİYEL TEKNOLOJİ ÖĞRETMENLİĞİ	81,25	
	İŞLETME ÖĞRETMENLİĞİ	21,42857143	
FEN FAKÜLTESİ			
	BİYOLOJİ	73,94058541	73,86587771
	FİZİK	44,90566038	47,81144781
	İSTATİSTİK	58,95292565	55,62239704
	KİMYA	51,78502134	49,63196635
	MATEMATİK	60,96840191	59,63894262
GAZİ EĞİTİM FAKÜLTESİ			
	ALMANCA ÖĞRETMENLİĞİ	83,58651352	
	ARAPÇA ÖĞRETMENLİĞİ	87,67618359	
	BİLGİSAYAR VE ÖĞRETİM TEKNOLOJİLERİ ÖĞRETMENLİĞİ	78,38953889	
	BİYOLOJİ ÖĞRETMENLİĞİ (4 YILLIK)	93,51145038	

	BİYOLOJİ ÖĞRETMENLİĞİ (5 YILLIK)	92,27166276	
	COĞRAFYA ÖĞRETMENLİĞİ (4 YILLIK)	83,75	
	COĞRAFYA ÖĞRETMENLİĞİ (5 YILLIK)	84,65227818	
	FELSEFE GRUBU ÖĞRETMENLİĞİ (4 YILLIK)	76,66354264	
	FELSEFE GRUBU ÖĞRETMENLİĞİ (5 YILLIK)	94,70198675	
	FEN BİLGİSİ ÖĞRETMENLİĞİ	89,10976664	78,43137255
	FİZİK ÖĞRETMENLİĞİ (4 YILLIK)	60	
	FİZİK ÖĞRETMENLİĞİ (5 YILLIK)	68,03874092	
	FRANSIZCA ÖĞRETMENLİĞİ	73,58272272	
	GÖRME ENGELLİLER ÖĞRETMENLİĞİ	83,63934426	
	İLKÖĞRETİM MATEMATİK ÖĞRETMENLİĞİ	94,31490118	75
	İNGİLİZCE ÖĞRETMENLİĞİ	90,42357274	30,37383178
	KİMYA ÖĞRETMENLİĞİ (4 YILLIK)	74,22818792	
	KİMYA ÖĞRETMENLİĞİ (5 YILLIK)	76,88442211	
	MATEMATİK ÖĞRETMENLİĞİ (4 YILLIK)	82,07816969	
	MATEMATİK ÖĞRETMENLİĞİ (5 YILLIK)	77,55991285	
	MÜZİK ÖĞRETMENLİĞİ	90,36144578	
	OKUL ÖNCESİ ÖĞRETMENLİĞİ	90,41754859	93,07616222
	ÖZEL EĞİTİM ÖĞRETMENLİĞİ	80,76923077	
	REHBERLİK VE PSİKOLOJİK DANIŞMANLIK	93,34019028	
	RESİM-İŞ ÖĞRETMENLİĞİ	86,06826802	52,3255814
	SINIF ÖĞRETMENLİĞİ	92,07994078	
	SOSYAL BİLGİLER ÖĞRETMENLİĞİ	89,48339483	25,92592593
	TARİH ÖĞRETMENLİĞİ (4 YILLIK)	81,799591	
	TARİH ÖĞRETMENLİĞİ (5 YILLIK)	86,79245283	
	TÜRK DİLİ VE EDEBİYATI ÖĞRETMENLİĞİ (4 YILLIK)	90,86757991	
	TÜRK DİLİ VE EDEBİYATI ÖĞRETMENLİĞİ (5 YILLIK)	87,90786948	
	TÜRKÇE ÖĞRETMENLİĞİ	85,75043492	53,08641975
	ZİHİN ENGELLİLER ÖĞRETMENLİĞİ	84,65227818	
GÜZEL SANATLAR FAKÜLTESİ			
	ENDÜSTRİ ÜRÜNLERİ TASARIMI	73,68421053	
	FOTOĞRAF VE VİDEO	67,80082988	
	GÖRSEL İLETİŞİM TASARIMI	85,91256072	
	HEYKEL	77,7027027	
	KÜLTÜR VARLIKLARINI KORUMA VE ONARIM	77,67584098	

	RESİM	78,34710744	
HUKUK FAKÜLTESİ		87,70344483	
İKTİSADİ VE İDARİ BİLİMLER FAKÜLTESİ			
	ÇALIŞMA EKONOMİSİ VE ENDÜSTRİ İLİŞKİLERİ	76,70070699	77,79503106
	EKONOMETRİ	71,32682133	71,87910644
	İKTİSAT	79,32905772	79,22447528
	İŞLETME	78,52372583	71,72413793
	İŞLETME (İNGİLİZCE)	89,03107861	
	İŞLETME (TÜRKÇE)	73,33207689	
	MALİYE	81,1040856	
	SAĞLIK YÖNETİMİ	86,76937019	
	SAĞLIK YÖNETİMİ (LİSANS TAMAMLAMA)	91,94312796	
	SİYASET BİLİMİ VE KAMU YÖNETİMİ	87,8943805	67,69230769
	SİYASET BİLİMİ VE KAMU YÖNETİMİ (TÜRKÇE)	84,86140725	
	ULUSLARARASI İLİŞKİLER	87,53485778	92,01651755
	ULUSLARARASI İLİŞKİLER (İNGİLİZCE)	92,66409266	
	ULUSLARARASI İLİŞKİLER (TÜRKÇE)	84,55652174	
	ULUSLARARASI TİCARET	74,66039707	
İLETİŞİM FAKÜLTESİ			
	GAZETECİLİK	72,93023256	
	HALKLA İLİŞKİLER VE TANITIM	79,76440892	66,52542373
	RADYO, TELEVİZYON VE SİNEMA	71,5983363	
MESLEKİ EĞİTİM FAKÜLTESİ			
	AİLE EKONOMİSİ VE BESLENME ÖĞRETMENLİĞİ	6,25	
	GİYİM ENDÜSTRİSİ ÖĞRETMENLİĞİ	33,33333333	
	MESLEKİ RESİM ÖĞRETMENLİĞİ	75,86206897	
	MODA TASARIMI ÖĞRETMENLİĞİ	21,05263158	
	TEKSTİL DOKUMA VE ÖRGÜ ÖĞRETMENLİĞİ	45	
MİMARLIK FAKÜLTESİ			
	ENDÜSTRİ ÜRÜNLERİ TASARIMI	89,33333333	
	MİMARLIK	80,56139011	
	ŞEHİR VE BÖLGE PLANLAMA	87,58815233	
MÜHENDİSLİK FAKÜLTESİ			
	BİLGİSAYAR MÜHENDİSLİĞİ	76,17475728	
	ELEKTRİK-ELEKTRONİK MÜHENDİSLİĞİ	81,98074278	

	ELEKTRİK-ELEKTRONİK MÜHENDİSLİĞİ (İNGİLİZCE)	92,14501511	
	ENDÜSTRİ MÜHENDİSLİĞİ	85,84933101	84,76280239
	ENDÜSTRİ MÜHENDİSLİĞİ (İNGİLİZCE)	88,19095477	
	İNŞAAT MÜHENDİSLİĞİ	74,6288267	
	İNŞAAT MÜHENDİSLİĞİ (İNGİLİZCE)	86,61417323	
	KİMYA MÜHENDİSLİĞİ	77,77602772	80,77037922
	KİMYA MÜHENDİSLİĞİ (İNGİLİZCE)	80,2919708	
	MAKİNE MÜHENDİSLİĞİ	72,39897973	71,16212339
	MAKİNE MÜHENDİSLİĞİ (İNGİLİZCE)	90,83969466	
	MİMARLIK	36,40776699	
	ŞEHİR VE BÖLGE PLANLAMA	64,70588235	
POLATLI FEN EDEBİYAT FAKÜLTESİ			
	BİYOLOJİ	69,36866719	
	FİZİK	66,27906977	
	KİMYA	59,90057995	
	MATEMATİK	63,44463972	
	TARİH	81,50537634	
	TÜRK DİLİ VE EDEBİYATI	88,47209515	
SAĞLIK BİLİMLERİ FAKÜLTESİ			
	BESLENME VE DİYETETİK	93,37937247	
	FİZYOTERAPİ VE REHABİLİTASYON	89,54716306	
	HEMŞİRELİK	94,43664444	
SANAT VE TASARIM FAKÜLTESİ			
	EL SANATLARI	79,02217169	50
	GELENEKSEL TÜRK SANATLARI	72,96726505	
	GÖRSEL SANATLAR	90,05847953	
	GRAFİK TASARIMI	89,4848271	
	KUYUMCULUK VE MÜCEVHER TASARIMI	77,80082988	
	MODA TASARIMI	85,28896673	90,90909091
	TEKSTİL TASARIMI	81,94444444	
SPOR BİLİMLERİ FAKÜLTESİ			
	ANTRENÖRLÜK EĞİTİMİ	79,21406412	
	BEDEN EĞİTİMİ VE SPOR ÖĞRETMENLİĞİ	88,55421687	
	REKREASYON	89,14285714	
	SPOR YÖNETİCİLİĞİ	79,90797546	

TEKNİK EĞİTİM FAKÜLTESİ			
	BİLGİSAYAR SİSTEMLERİ ÖĞRETMENLİĞİ	15,38461538	
	DÖKÜM ÖĞRETMENLİĞİ	48	53,33333333
	ELEKTRİK ÖĞRETMENLİĞİ	30,9352518	37,40458015
	ELEKTRONİK ÖĞRETMENLİĞİ	37,14285714	72,4137931
	KALIPÇILIK ÖĞRETMENLİĞİ	5,263157895	
	MAKİNE RESMİ VE KONSTRÜKSİYONU ÖĞRETMENLİĞİ	27,10280374	31,76470588
	MATBAA ÖĞRETMENLİĞİ	30	30,76923077
	METAL ÖĞRETMENLİĞİ	65,95744681	18,75
	MOBİLYA VE DEKORASYON ÖĞRETMENLİĞİ	40	34,42622951
	OTOMOTİV ÖĞRETMENLİĞİ	20,86956522	12,6984127
	TALAŞLI ÜRETİM ÖĞRETMENLİĞİ	35,22727273	10,25641026
	TESİSAT ÖĞRETMENLİĞİ	25,49019608	48,8372093
	YAPI ÖĞRETMENLİĞİ	42,20183486	39,7515528
TEKNOLOJİ FAKÜLTESİ			
	AĞAÇ İŞLERİ ENDÜSTRİ MÜHENDİSLİĞİ	53,85169186	
	BİLGİSAYAR MÜHENDİSLİĞİ	80,26977595	
	ELEKTRİK-ELEKTRONİK MÜHENDİSLİĞİ	77,11783057	
	ENDÜSTRİYEL TASARIM MÜHENDİSLİĞİ	70,77997672	
	ENERJİ SİSTEMLERİ MÜHENDİSLİĞİ	78,07921867	
	İMALAT MÜHENDİSLİĞİ	71,71424431	
	İNŞAAT MÜHENDİSLİĞİ	69,23612077	
	METALURJİ VE MALZEME MÜHENDİSLİĞİ	78,77018207	
	OTOMOTİV MÜHENDİSLİĞİ	78,33689528	
TIP FAKÜLTESİ			
	TIP (İNGİLİZCE)	95,55637165	
	TIP (TÜRKÇE)	95,84673098	
TİCARET VE TURİZM EĞİTİM FAKÜLTESİ			
	KONAKLAMA İŞLETMECİLİĞİ ÖĞRETMENLİĞİ	49,01960784	
	MUHASEBE VE FİNANSMAN ÖĞRETMENLİĞİ	44,89795918	66,66666667
	PAZARLAMA ÖĞRETMENLİĞİ	52,5	
	SEYAHAT İŞLETMECİLİĞİ VE TURİZM REHBERLİĞİ ÖĞRETMENLİĞİ	6,944444444	
TURİZM FAKÜLTESİ			
	GASTRONOMİ VE MUTFAK SANATLARI	89,57384079	52,56410256

	REKREASYON YÖNETİMİ	77,66196607	64,96674058
	SEYAHAT İŞLETMECİLİĞİ VE TURİZM REHBERLİĞİ	75,96785975	51,875
	TURİZM İŞLETMECİLİĞİ	80,85032236	67,21698113
TÜRK MÜZİĞİ DEVLET KONSERVATUVARI			
	ÇALGI EĞİTİMİ	78,26685007	
	MÜZİKOLOJİ	87,60330579	
	SES EĞİTİMİ	82,27513228	
ADALET MESLEK YÜKSEKOKULU			
	ADALET	77,76868522	
ANKARA MESLEK YÜKSEKOKULU			
	BİLGİSAYAR PROGRAMCILIĞI	25	
	ÇOCUK GELİŞİMİ	90,90909091	
	GELENEKSEL EL SANATLARI	57,14285714	
	GİYİM ÜRETİM TEKNOLOJİSİ	23,33333333	
	GRAFİK TASARIMI	50	
	SAÇ BAKIMI VE GÜZELLİK HİZMETLERİ	100	
ATATÜRK MESLEK YÜKSEKOKULU			
	ELEKTRİK	12,5	16,94915254
	ELEKTROMEKANİK TAŞIYICILAR	30,20833333	
	ELEKTRONİK TEKNOLOJİSİ	88,23529412	35,48387097
	ENDÜSTRİYEL KALIPÇILIK	44,50867052	57,39130435
	KİMYA TEKNOLOJİSİ	52,3659306	47,66839378
	MAKİNE	39,28571429	36,93304536
	MEKATRONİK	43,66197183	55,55555556
	OTOMOTİV TEKNOLOJİSİ	45,94594595	33,2
BANKACILIK VE SİGORTACILIK YÜKSEKOKULU			
	BANKACILIK	73,99561724	58,82352941
	SİGORTACILIK	57,79775281	
BEDEN EĞİTİMİ VE SPOR YÜKSEKOKULU			
	ANTRENÖRLÜK EĞİTİMİ	68,86926801	41,56171285
	BEDEN EĞİTİMİ VE SPOR ÖĞRETMENLİĞİ	74,62902642	
	REKREASYON	66,18309155	59,28143713
	SPOR YÖNETİCİLİĞİ	67,6092545	45,66210046
GAZİ MESLEK YÜKSEKOKULU			
	BASIM VE YAYIN TEKNOLOJİLERİ	81,08108108	

	ELEKTRİK	56,16438356	50,63291139
	ELEKTRONİK TEKNOLOJİSİ	61,53846154	45,83333333
	MAKİNE-RESİM-KONSTRÜKSİYON	55,79710145	35,71428571
	MUHASEBE VE VERGİ UYG.	31,42857143	58,33333333
	RADYO VE TELEVİZYON PROGRAMCILIĞI		100
	BİLGİ YÖNETİMİ (UZAKTAN EĞİTİM)		
	BİLGİSAYAR PROGRAMCILIĞI (UZAKTAN EĞİTİM)		
	İŞLETME (UZAKTAN EĞİTİM)		
	KONTROL VE OTOMASYON TEKNOLOJİSİ (UZAKTAN EĞİTİM)		
	LOJİSTİK (UZAKTAN EĞİTİM)		
	MUHASEBE VE VERGİ UYGULAMALARI (UZAKTAN EĞİTİM)		
	PERAKENDE SATIŞ VE MAĞAZA YÖNETİMİ (UZAKTAN EĞİTİM)		
İ.İ.B.F.TAPU KADASTRO MESLEK YÜKSEKOKULU			
	TAPU KADASTRO	26,66666667	
MALİYE MESLEK YÜKSEKOKULU			
	MALİYE	22,34042553	
OSTİM MESLEK YÜKSEKOKULU			
	ELEKTRİK ENERJİSİ ÜRETİM, İLETİM VE DAĞITIMI		100
	ELEKTRİK ENERJİSİ ÜRETİM, İLETİM VE DAĞITIMI (İKMEP)	52,77777778	50
	ENDÜSTRİ ÜRÜNLERİ TASARIMI (İKMEP)	80	
	KAYNAK TEKNOLOJİSİ	33,33333333	30
	KAYNAK TEKNOLOJİSİ (İKMEP)	63,26530612	36,36363636
	LASTİK VE PLASTİK TEKNOLOJİSİ (İKMEP)	56	20
	MEKATRONİK	14,28571429	
	MEKATRONİK (İKMEP)	58,33333333	
POLATLI SOSYAL BİLİMLER MESLEK YÜKSEKOKULU			
	BASIM VE YAYIN TEKNOLOJİLERİ	62,76260504	
	ÇOCUK GELİŞİMİ	88,83587786	
	GİYİM ÜRETİM TEKNOLOJİSİ	68,35689907	
	MALİYE	72,46376812	
	MUHASEBE VE VERGİ UYGULAMALARI	71,26823793	
	RADYO VE TELEVİZYON PROGRAMCILIĞI	80,91889358	
	SAÇ BAKIMI VE GÜZELLİK HİZMETLERİ	88,42487517	
	TAPU VE KADASTRO	80,75726141	
SAĞLIK HİZMETLERİ MESLEK YÜKSEKOKULU			

	AĞIZ VE DİŞ SAĞLIĞI	85,59266536	
	ÇEVRE SAĞLIĞI	35,71428571	
	İLK VE ACİL YARDIM	83,22368421	
	PATOLOJİ LAB. TEKNİKLERİ	81,65322581	31,57894737
	TIBBİ DÖKÜM. VE SEKRETERLİK	82,3501199	25
	TBBİ GÖRÜNTÜLEME TEK.	72,69828617	
	TIBBİ LABORATUVAR TEK.	76,36047018	
	YAŞLI BAKIMI	71,30777903	
TAPU KADASTRO YÜKSEKOKULU			
	TAPU KADASTRO	78,29486225	
TEKNİK BİLİMLER MESLEK YÜKSEKOKULU			
	ELEKTRİK ENERJİSİ ÜRETİM İLETİM VE DAĞITIMI	68,13681368	
	ELEKTRONİK TEKNOLOJİSİ	75,46174142	
	ENDÜSTRİ ÜRÜNLERİ TASARIMI	82,31939163	
	ENDÜSTRİYEL KALIPÇILIK	54,08970976	
	KAYNAK TEKNOLOJİSİ	61,5136876	
	KİMYA TEKNOLOJİSİ	79,50594694	
	MAKİNE	81,9047619	
	MEKATRONİK	72,09515096	
	POLİMER TEKNOLOJİSİ	34,74054529	
TUSAŞ KAZAN MESLEK YÜKSEKOKULU			
	BİLGİSAYAR PROGRAMCILIĞI	66,83640993	
	OTOMOTİV TEKNOLOJİSİ	64,10587476	

5.10. Yıllık Ders Yüğü Toplamları

Fakülte/Enstitü/Yüksekokul Adı	Bölüm Adı	Ders Yüğü (2016-2017)	
		I.Öğretim	II.Öğretim
DİŐ HEKİMLİĞİ FAKÜLTESİ	DİŐ HEKİMLİĞİ	438914	
ECZACILIK FAKÜLTESİ	ECZACILIK	458598	
EDEBİYAT FAKÜLTESİ			
	ARKEOLOJİ	76594	
	ÇAĞDAŐ TÜRK LEHÇELERİ VE EDEBİYATLARI	142226	17150
	FELSEFE	162848	12866
	FRANSIZ DİLİ VE EDEBİYATI	79520	
	İNGİLİZ DİLİ VE EDEBİYATI	111510	
	RUS DİLİ VE EDEBİYATI	69454	
	SANAT TARİHİ	134302	
	SOSYOLOJİ	127260	
	TARİH	183834	13650
	TÜRK DİLİ VE EDEBİYATI	286328	89544
	TÜRK HALK BİLİMİ	99792	
ENDÜSTRİYEL SANATLAR EĞİTİM FAKÜLTESİ			
	AİLE VE TÜKETİCİ BİLİMLERİ ÖĞRETMENLİĞİ	1176	
	BİLGİSAYAR ÖĞRETMENLİĞİ	406	
	ENDÜSTRİYEL TEKNOLOJİ ÖĞRETMENLİĞİ	742	
	İŐLETME ÖĞRETMENLİĞİ	602	
FEN FAKÜLTESİ			
	BİYOLOJİ	170912	36988
	FİZİK	49952	13692
	İSTATİSTİK	218596	105098
	KİMYA	242802	45094
	MATEMATİK	250950	92708
GAZİ EĞİTİM FAKÜLTESİ			
	ALMANCA ÖĞRETMENLİĞİ	114394	
	ARAPÇA ÖĞRETMENLİĞİ	121786	
	BİLGİSAYAR VE ÖĞRETİM TEKNOLOJİLERİ ÖĞRETMENLİĞİ	144676	

	BİYOLOJİ ÖĞRETMENLİĞİ (4 YILLIK)	37604	
	BİYOLOJİ ÖĞRETMENLİĞİ (5 YILLIK)	17934	
	COĞRAFYA ÖĞRETMENLİĞİ (4 YILLIK)	38430	
	COĞRAFYA ÖĞRETMENLİĞİ (5 YILLIK)	14462	
	FELSEFE GRUBU ÖĞRETMENLİĞİ (4 YILLIK)	38598	
	FELSEFE GRUBU ÖĞRETMENLİĞİ (5 YILLIK)	15372	
	FEN BİLGİSİ ÖĞRETMENLİĞİ	229796	2114
	FİZİK ÖĞRETMENLİĞİ (4 YILLIK)	52514	
	FİZİK ÖĞRETMENLİĞİ (5 YILLIK)	20944	
	FRANSIZCA ÖĞRETMENLİĞİ	109606	
	GÖRME ENGELLİLER ÖĞRETMENLİĞİ	143416	
	İLKÖĞRETİM MATEMATİK ÖĞRETMENLİĞİ	203658	420
	İNGİLİZCE ÖĞRETMENLİĞİ	350434	8988
	KİMYA ÖĞRETMENLİĞİ (4 YILLIK)	38850	
	KİMYA ÖĞRETMENLİĞİ (5 YILLIK)	19516	
	MATEMATİK ÖĞRETMENLİĞİ (4 YILLIK)	48160	
	MATEMATİK ÖĞRETMENLİĞİ (5 YILLIK)	26264	
	MÜZİK ÖĞRETMENLİĞİ	147098	
	OKUL ÖNCESİ ÖĞRETMENLİĞİ	223258	48482
	ÖZEL EĞİTİM ÖĞRETMENLİĞİ	52416	
	REHBERLİK VE PSİKOLOJİK DANIŞMANLIK	173922	
	RESİM-İŞ ÖĞRETMENLİĞİ	199220	4060
	SINIF ÖĞRETMENLİĞİ	256676	336
	SOSYAL BİLGİLER ÖĞRETMENLİĞİ	212828	868
	TARİH ÖĞRETMENLİĞİ (4 YILLIK)	33628	
	TARİH ÖĞRETMENLİĞİ (5 YILLIK)	18200	
	TÜRK DİLİ VE EDEBİYATI ÖĞRETMENLİĞİ (4 YILLIK)	42504	
	TÜRK DİLİ VE EDEBİYATI ÖĞRETMENLİĞİ (5 YILLIK)	22232	
	TÜRKÇE ÖĞRETMENLİĞİ	244244	3374
	ZİHİN ENGELLİLER ÖĞRETMENLİĞİ	111524	
HUKUK FAKÜLTESİ		1616776	
İKTİSADİ VE İDARİ BİLİMLER FAKÜLTESİ			
	ÇALIŞMA EKONOMİSİ VE ENDÜSTRİ İLİŞKİLERİ	244790	80528
	EKONOMETRİ	188972	63336
	İKTİSAT	390586	117698

	İŞLETME	235606	133224
	İŞLETME (İNGİLİZCE)	25018	
	İŞLETME (TÜRKÇE)	186704	
	MALİYE	316680	
	SAĞLIK YÖNETİMİ	169400	
	SAĞLIK YÖNETİMİ (LİSANS TAMAMLAMA)	17724	
	SİYASET BİLİMİ VE KAMU YÖNETİMİ	287896	16268
	SİYASET BİLİMİ VE KAMU YÖNETİMİ (TÜRKÇE)	101682	
	ULUSLARARASI İLİŞKİLER	147840	60718
	ULUSLARARASI İLİŞKİLER (İNGİLİZCE)	31248	
	ULUSLARARASI İLİŞKİLER (TÜRKÇE)	100310	
	ULUSLARARASI TİCARET	145096	
İLETİŞİM FAKÜLTESİ			
	GAZETECİLİK	217896	
	HALKLA İLİŞKİLER VE TANITIM	193256	9814
	RADYO, TELEVİZYON VE SİNEMA	205310	
MESLEKİ EĞİTİM FAKÜLTESİ			
	AİLE EKONOMİSİ VE BESLENME ÖĞRETMENLİĞİ	714	
	DEKORATİF SANATLAR ÖĞRETMENLİĞİ	840	
	GIYİM ENDÜSTRİSİ ÖĞRETMENLİĞİ	140	
	MESLEKİ RESİM ÖĞRETMENLİĞİ	1358	
	MODA TASARIMI ÖĞRETMENLİĞİ	868	
	TEKSTİL DOKUMA VE ÖRGÜ ÖĞRETMENLİĞİ	938	
MÜHENDİSLİK FAKÜLTESİ			
	BİLGİSAYAR MÜHENDİSLİĞİ	230538	
	ELEKTRİK-ELEKTRONİK MÜHENDİSLİĞİ	285320	
	ELEKTRİK-ELEKTRONİK MÜHENDİSLİĞİ (İNGİLİZCE)	19054	
	ENDÜSTRİ MÜHENDİSLİĞİ	300174	133224
	ENDÜSTRİ MÜHENDİSLİĞİ (İNGİLİZCE)	21182	
	İNŞAAT MÜHENDİSLİĞİ	334376	
	İNŞAAT MÜHENDİSLİĞİ (İNGİLİZCE)	20468	
	KİMYA MÜHENDİSLİĞİ	291480	148736
	KİMYA MÜHENDİSLİĞİ (İNGİLİZCE)	23128	
	MAKİNE MÜHENDİSLİĞİ	327698	173404
	MAKİNE MÜHENDİSLİĞİ (İNGİLİZCE)	21000	

	MİMARLIK	11508	
	ŞEHİR VE BÖLGE PLANLAMA	1064	
MİMARLIK FAKÜLTESİ			
	ENDÜSTRİ ÜRÜNLERİ TASARIMI	94878	
	MİMARLIK	276836	
	ŞEHİR VE BÖLGE PLANLAMA	198506	
TEKNİK EĞİTİM FAKÜLTESİ			
	BİLGİSAYAR SİSTEMLERİ ÖĞRETMENLİĞİ	1330	252
	DÖKÜM ÖĞRETMENLİĞİ	2086	630
	ELEKTRİK ÖĞRETMENLİĞİ	7308	6930
	ELEKTRONİK ÖĞRETMENLİĞİ	4186	5166
	KALIPÇILIK ÖĞRETMENLİĞİ	784	518
	MAKİNE RESMİ VE KONSTRÜKSİYONU ÖĞRETMENLİĞİ	5250	4452
	MATBAA ÖĞRETMENLİĞİ	1624	532
	METAL ÖĞRETMENLİĞİ	4858	2282
	MOBİLYA VE DEKORASYON ÖĞRETMENLİĞİ	2884	6076
	OTOMOTİV ÖĞRETMENLİĞİ	6188	3038
	TALAŞLI ÜRETİM ÖĞRETMENLİĞİ	4242	1904
	TESİSAT ÖĞRETMENLİĞİ	5082	6216
	YAPI ÖĞRETMENLİĞİ	4606	6944
TIP FAKÜLTESİ			
	TIP (İNGİLİZCE)	43218	
	TIP (TÜRKÇE)	160524	
TİCARET VE TURİZM EĞİTİM FAKÜLTESİ			
	BÜRO YÖNETİMİ ÖĞRETMENLİĞİ	1078	
	KONAKLAMA İŞLETMECİLİĞİ ÖĞRETMENLİĞİ	2492	
	MUHASEBE VE FİNANSMAN ÖĞRETMENLİĞİ	2044	364
	PAZARLAMA ÖĞRETMENLİĞİ	1568	
	SEYAHAT İŞLETMECİLİĞİ VE TURİZM REHBERLİĞİ ÖĞRETMENLİĞİ	3136	
GÜZEL SANATLAR FAKÜLTESİ			
	ENDÜSTRİ ÜRÜNLERİ TASARIMI	1176	
	FOTOĞRAF VE VİDEO	52038	
	GÖRSEL İLETİŞİM TASARIMI	62818	

	HEYKEL	9674	
	KÜLTÜR VARLIKLARINI KORUMA VE ONARIM	74564	
	RESİM	32802	
SAĞLIK BİLİMLERİ FAKÜLTESİ			
	BESLENME VE DİYETETİK	283304	
	FİZYOTERAPİ VE REHABİLİTASYON	538986	
	HEMŞİRELİK	880572	
SANAT VE TASARIM FAKÜLTESİ			
	EL SANATLARI	87948	140
	GELENEKSEL TÜRK SANATLARI	48776	
	GÖRSEL SANATLAR	22372	
	GRAFİK TASARIMI	71568	252
	KUYUMCULUK VE MÜCEVHER TASARIMI	26320	
	MODA TASARIMI	91994	448
	TEKSTİL TASARIMI	61866	
SPOR BİLİMLERİ FAKÜLTESİ			
	ANTRENÖRLÜK EĞİTİMİ	51380	
	BEDEN EĞİTİMİ VE SPOR ÖĞRETMENLİĞİ	48286	
	REKREASYON	39648	
	SPOR YÖNETİCİLİĞİ	31948	
TEKNOLOJİ FAKÜLTESİ			
	AĞAÇ İŞLERİ ENDÜSTRİ MÜHENDİSLİĞİ	65548	
	BİLGİSAYAR MÜHENDİSLİĞİ	224336	
	ELEKTRİK-ELEKTRONİK MÜHENDİSLİĞİ	355152	
	ENDÜSTRİYEL TASARIM MÜHENDİSLİĞİ	116228	
	ENERJİ SİSTEMLERİ MÜHENDİSLİĞİ	247744	
	İMALAT MÜHENDİSLİĞİ	330568	
	İNŞAAT MÜHENDİSLİĞİ	319270	
	METALURJİ VE MALZEME MÜHENDİSLİĞİ	257922	
	OTOMOTİV MÜHENDİSLİĞİ	254646	
TURİZM FAKÜLTESİ			
	GASTRONOMİ VE MUTFAK SANATLARI	142002	3318
	REKREASYON YÖNETİMİ	178682	16954
	SEYAHAT İŞLETMECİLİĞİ VE TURİZM REHBERLİĞİ	192374	5740
	TURİZM İŞLETMECİLİĞİ	206724	16142

POLATLI FEN EDEBİYAT FAKÜLTESİ			
	BİYOLOJİ	61600	
	FİZİK	4256	
	KİMYA	55048	
	MATEMATİK	195580	
	TARİH	84322	
	TÜRK DİLİ VE EDEBİYATI	105126	
TÜRK MÜZİĞİ DEVLET KONSERVATUVARI			
	ÇALGI EĞİTİMİ	27734	
	MÜZİKOLJİ	12600	
	SES EĞİTİMİ	27566	
BEDEN EĞİTİMİ VE SPOR YÜKSEKOKULU			
	ANTRENÖRLÜK EĞİTİMİ	180390	19222
	BEDEN EĞİTİMİ VE SPOR ÖĞRETMENLİĞİ	126448	
	REKREASYON	91868	15904
	SPOR YÖNETİCİLİĞİ	52346	9562
BANKACILIK VE SİGORTACILIK YÜKSEKOKULU			
	BANKACILIK	108570	4284
	SİGORTACILIK	87136	
TAPU KADASTRO YÜKSEKOKULU			
	TAPU KADASTRO	110054	
SAĞLIK HİZMETLERİ MESLEK YÜKSEKOKULU			
	AĞIZ ve DİŞ SAĞLIĞI	60676	
	ÇEVRE SAĞLIĞI	1540	
	İLK VE ACİL YARDIM	89530	
	PATOLOJİ LABORATUVAR TEKNİKLERİ	78792	784
	TIBBİ DOKÜMANTASYON VE SEKRETERLİK	77126	784
	TIBBİ GÖRÜNTÜLEME TEKNİKLERİ	96628	350
	TIBBİ LABORATUVAR TEKNİKLERİ	80094	1218
	YAŞLI BAKIMI	67410	
İ.İ.B.F.TAPU KADASTRO MESLEK Y.O.			
	İ.İ.B.F.TAPU KADASTRO MESLEK Y.O.	602	560
ANKARA MESLEK YÜKSEKOKULU			
	BİLGİSAYAR PROGRAMCILIĞI	728	
	ÇOCUK GELİŞİMİ	378	224

	GELENEKSEL EL SANATLARI	448	28
	GIYİM ÜRETİM TEKNOLOJİSİ	980	
	GRAFİK TASARIMI	182	
	SAÇ BAKIMI VE GÜZELLİK HİZMETLERİ	336	
ATATÜRK MESLEK YÜKSEKOKULU			
	ELEKTRİK	1246	2408
	ELEKTROMEKANİK TAŞIYICILAR	4102	
	ELEKTRONİK TEKNOLOJİSİ	3402	3850
	ENDÜSTRİYEL KALIPÇILIK	8008	5432
	KİMYA TEKNOLOJİSİ	26880	8694
	MAKİNE	12544	17780
	MEKATRONİK	2912	3220
	OTOMOTİV TEKNOLOJİSİ	5754	10430
GAZİ MESLEK YÜKSEKOKULU			
	BASIM VE YAYIN TEKNOLOJİLERİ	1232	238
	ELEKTRİK	2968	3332
	ELEKTRONİK TEKNOLOJİSİ	910	966
	MAKİNE, RESİM ve KONSTRÜKSİYON	5670	1862
	MUHASEBE VE VERGİ UYGULAMALARI	6916	1456
	RADYO VE TELEVİZYON PROGRAMCILIĞI	1106	350
ADALET MESLEK YÜKSEKOKULU			
	ADALET	134162	
OSTİM MESLEK YÜKSEKOKULU			
	ELEKTRİK ENERJİSİ ÜRETİM, İLETİM VE DAĞITIMI	952	126
	ELEKTRİK ENERJİSİ ÜRETİM, İLETİM VE DAĞITIMI (İKMEP)	1176	70
	ENDÜSTRİ ÜRÜNLERİ TASARIMI (İKMEP)	518	
	KAYNAK TEKNOLOJİSİ	112	406
	KAYNAK TEKNOLOJİSİ (İKMEP)	1652	322
	LASTİK VE PLASTİK TEKNOLOJİSİ (İKMEP)	868	126
	MEKATRONİK	252	70
	MEKATRONİK (İKMEP)	406	
MALİYE MESLEK YÜKSEKOKULU			
	MALİYE	4060	
TEKNİK BİLİMLER MESLEK YÜKSEKOKULU			

	ELEKTRİK ENERJİSİ ÜRETİM İLETİM VE DAĞITIMI	80052	
	ELEKTRONİK TEKNOLOJİSİ	78456	
	ENDÜSTRİ ÜRÜNLERİ TASARIMI	78792	
	ENDÜSTRİYEL KALIPÇILIK	71610	
	KAYNAK TEKNOLOJİSİ	89152	
	KİMYA TEKNOLOJİSİ	88396	
	MAKİNE	79646	
	MEKATRONİK	80570	
	POLİMER TEKNOLOJİSİ	76048	
TUSAŞ KAZAN MESLEK YÜKSEKOKULU			
	BİLGİSAYAR PROGRAMCILIĞI	68040	
	OTOMOTİV TEKNOLOJİSİ	64064	
POLATLI SOSYAL BİLİMLER MESLEK YÜKSEKOKULU			
	BASIM VE YAYIN TEKNOLOJİLERİ	68656	
	ÇOCUK GELİŞİMİ	110796	
	GİYİM ÜRETİM TEKNOLOJİSİ	88704	
	MALİYE	68740	
	MUHASEBE VE VERGİ UYGULAMALARI	98168	
	RADYO VE TELEVİZYON PROGRAMCILIĞI	75166	
	SAÇ BAKIMI VE GÜZELLİK HİZMETLERİ	83272	
	TAPU VE KADASTRO	71232	

6. Yönetim ve İç Kontrol Sistemi

Harcama Yetkilisinin İç Kontrol Güvence Beyanı

İÇ KONTROL GÜVENCE BEYANI

Harcama yetkilisi olarak yetkim dâhilinde;

Bu raporda yer alan bilgilerin güvenilir, tam ve doğru olduğunu beyan ederim.

Bu raporda açıklanan faaliyetler için idare bütçesinden harcama birimimize tahsis edilmiş kaynakların etkili, ekonomik ve verimli bir şekilde kullanıldığını, görev ve yetki alanım çerçevesinde iç kontrol sisteminin idari ve mali kararlar ile bunlara ilişkin işlemlerin yasallık ve düzenliliği hususunda yeterli güvenceyi sağladığını ve harcama birimimizde süreç kontrolünün etkin olarak uygulandığını bildiririm.

Bu güvence, harcama yetkilisi olarak sahip olduğum bilgi ve değerlendirmeler, iç kontroller, iç denetçi raporları ile Sayıştay raporları gibi bilgim dâhilindeki hususlara dayanmaktadır.

Burada raporlanmayan, idarenin menfaatlerine zarar veren herhangi bir husus hakkında bilgim olmadığını beyan ederim. (25/01/2018)

M. Dilaver YAR
Daire Başkanı

II- AMAÇ VE HEDEFLER

A)

1-Üniversitemiz Akademik Takviminde belirlenen işlemlerin süresinde gerçekleştirilmesinde üzerine düşen görevleri yerine getirmek

2-Üniversitemiz Senatosunca belirlenen Gazi Üniversitesi Akademik Takviminde belirlenen sürelerle uyum hassasiyeti gösterilmesinde üzerine düşen sorumluluğun yerine getirilmesinde gerekli çalışmaları yapmak

3-Akademik Takvim hazırlanmasında, Başkanlık olarak öğrencilerle birebir muhatap olmanın getirdiği avantaj ışığında öğrencilerin karşılaştığı süre sorunlarını gerekli mercilere iletmek

B)

1-Üniversitemizin saygınlığını olumsuz yönde etkileyecek, öğrencilerimizin gözünde kurumsal kimliğimizin zedelenmesine neden olacak davranışların tehdit boyutuna gelmeden engellenmesi maksadıyla gerekli hizmet içi eğitimlerin verilmesini sağlamak

2-Başkanlığımız bünyesindeki hizmet fonksiyonları göz önüne alınarak idari personel ihtiyaç alanlarını belirlemek

3-Başkanlığımıza ataması yapılacak idari personeli seçebilir duruma gelmek

4-Mevcut personelin, görevinin gerektirdiği görev bilincine sahip olabilmesi için verilmesi planlanan hizmet içi eğitimlere katılımını sağlamak

C)

1-Teknolojik altyapı üzerine kurulu Merkezi Öğrenci İşleri Bilgi Sisteminin, gelişen teknolojiye göre revize edilmesini sağlamak

2-Donanım maliyet analizi yapmak

3-Gerekli finansmanın sağlanması konusunda ilgili birimlerin stratejik planlama çalışmalarına paydaş birim olarak katkıda bulunmak

4-Yazılım geliştirme çalışmalarına devam etmek

D)

1-Hizmet kalitesini yükseltebilmek için Başkanlığımızın fiziki mekân sorununun çözümüne yönelik çalışmalar yapmak

2-Öğrenci dosyalarının arşivlenmesi konusunda Üniversitemiz bünyesinde farklı bir mekân tahsisinin sağlanmasına çalışmak

3-Orta-kısa vadede müstakil bir Öğrenci İşleri Dairesi Başkanlığı binasına sahip olabilmek için stratejik planlamaların bu yönde yapılmasına yönelik olarak ilgili birimler nezdinde faaliyette bulunmak